Saúde, Acesso e Produtividade

Apresentação Institucional da Associação Brasileira de Operadoras de Medicamentos (PBMA)

2026

pbma associadas

Associação Brasileira de Operadoras de Planos de Medicamentos

SOBRE NÓS

A PBMA reúne as principais operadoras de **Programas de Benefícios de Medicamentos (PBM)** no Brasil, atuando como referência nacional na promoção do acesso a medicamentos.

Nossa missão é **ampliar o acesso e a adesão a tratamentos, reduzir desigualdades** e apoiar empresas na gestão da saúde de seus colaboradores. Com parcerias estratégicas entre indústria farmacêutica, farmácias e empresas, a **PBMA fortalece políticas públicas e privadas de saúde.**

Empresas associadas

epharma funcional vidalink

Aderência a medicamentos no Brasil

Você sabia?

_Que das grandes economias do mundo, o Brasil é o único no qual o custo do medicamento ambulatorial sai do bolso cidadão?

_Que quase 50% dos pacientes crônicos desistem dos medicamentos após 6 meses do início do tratamento?

_Que 1 em cada 3 idosos usa 5 ou mais medicamentos e 82% não aderem ao tratamento?

Fonte: Portal IQVIA

Acesso e adesão: os desafios do tratamento medicamentoso no Brasil

_Gastos com saúde são a **4ª maior despesa** das famílias brasileiras.

_70% dos recursos destinados à saúde vão para medicamentos, pressionando especialmente famílias de baixa renda.

_Mais da **metade da população** adulta tem pelo menos uma **doença crônica**

_Pacientes com **baixa adesão ao tratamento** medicamentoso têm **mortalidade até 2,9 vezes maior**

_Afastamentos por motivos de **saúde mental** no trabalho tiveram um **aumento de 134% de 2022 a 2024, passando de 201 mil para 472 mil.**

Referência:
A falta de adesão ao tratamento pelo paciente é considerada por alguns autores como um problema de saúde pública e tem sifo denominada de "epidemia invisível", variando de 15 a 93% para portadores de doenças crônicas, com média estimada de 50%. Fonte: BRASIL. Ministério da Saúde. Secretaria de Ciência, Tecnologia e Insumos Estratégicos. Departamento de Ciência e Tecnologia. Síntese de evidências para políticas de saúde: adesão ao tratamento medicamentoso por pacientes portadores de doenças crônicas. Brasília: Ministério da Saúde; EVIPNet Brasil, 2016. Disponível em: https://bvsms.saude.gov.br/bvs/publicacoes/sintese_evidencias_politicas_tratamento_medicamentoso.pdf

O papel das PBMs

As empresas de PBM são **agentes estratégicos que buscam facilitar o acesso a medicamentos criando programas que integram, de forma inteligente**, operadoras de saúde, varejo farmacêutico, indústria farmacêutica e beneficiários.

Por meio de **plataformas tecnológicas integradas ao varejo farmacêutico**, as PBMs aplicam, **em tempo real, regras de acesso, elegibilidade, regulação e segurança,** garantindo o medicamento certo, para a pessoa certa, pelo valor adequado.

As PBMs são responsáveis pela criação do **Plano de Medicamentos Corporativo**, consolidando o subsídio de medicamentos como um **benefício estratégico** oferecido pelas empresas aos seus colaboradores, com foco em **acesso, adesão ao tratamento e cuidado contínuo.**

3 players de mercado epharma funcional vidalink **com mais 25 anos de experiência e + de 500 clientes no Brasil**

+ 60 Milhões de **usuários de Programas de Benefícios em Medicamentos** ofertados por diversos segmentos. Destes, **3 milhões contam com subsídios de empresas.**

+ 1 bilhão de reais de **economia** proveniente dos subsídios gerados por meio dos Programas de PBMs pro ano

+ 140 bilhões de reais em medicamentos gastos por ano no Brasil, **10% passaram por algum sistema de PBM**

Canais de atuação das PBMs no Brasil

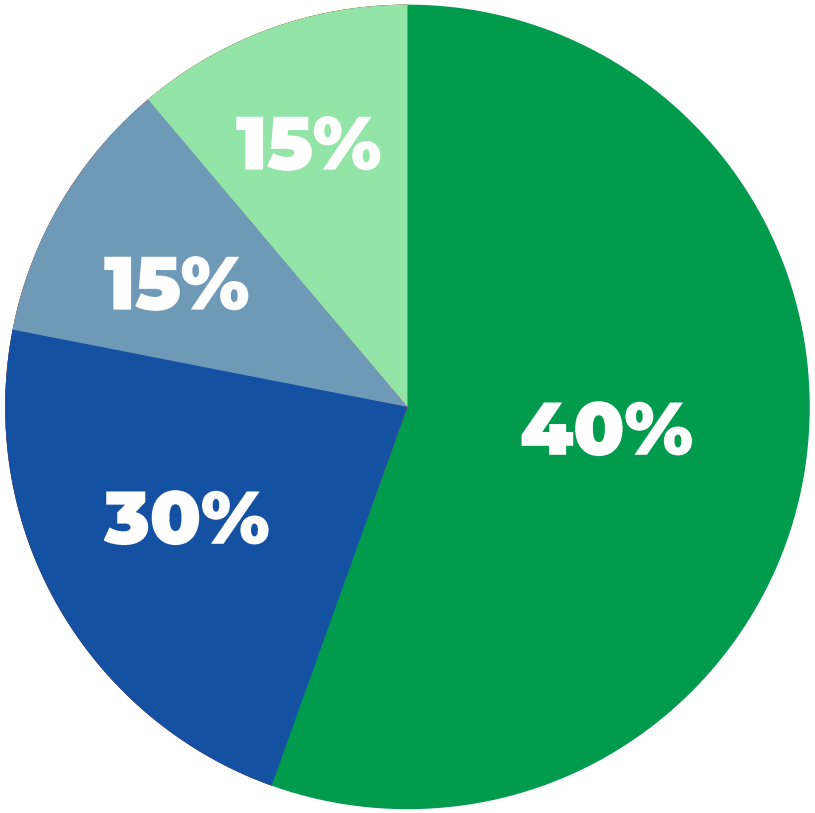

40% Programas de **Fidelidade da Indústria farmacêutica**

15% **Programas de Fidelização** e Acesso a descontos especiais

30% **Programa de Benefício de Medicamentos** subsidiados por empresas ou pagadores institucionais

15% Outros programas de adesão e promoção a saúde

Referências: dados internos PBMA

Modelo-Programa Indústria

Algumas indústrias contratam as empresas de PBMs para fazer gestão de programas de fidelização de medicamentos específicos.

Por meio desses programas, a indústria consegue criar iniciativas visando ampliar o acesso e a adesão ao tratamento, ofertando ainda programas de suporte ao paciente voltados para a gestão de sua patologia e do seu tratamento medicamentoso.

Nesses programas, as PBMs atuam como agentes integradores possibilitando a conexão segura entre o varejo farmacêutico e os usuários, garantindo a aplicação das regras de elegibilidade específica de cada programa.

Modelo – pagador institucional

São soluções criadas para ampliar o acesso da população a tratamentos essenciais voltados a pagadores institucionais

- Permitem criar programas para que pagadores Institucionais proporcionem subsídios parciais ou totais em medicamentos prescritos (referência, similares ou genéricos)
- Funcionam por meio de uma rede de mais de 50 mil farmácias conectadas em todo o país, beneficiando empresas, trabalhadores e famílias ao reduzir custos e ampliar o acesso.
- Complementam políticas públicas como o SUS e a Farmácia Popular, fortalecendo o sistema de saúde.

Referência: Estudo econômico sobre o Programa de Medicamentos do Trabalhador (PMT) – LCA Consultores, 2025

Modelo de atuação dos Programas de PBM

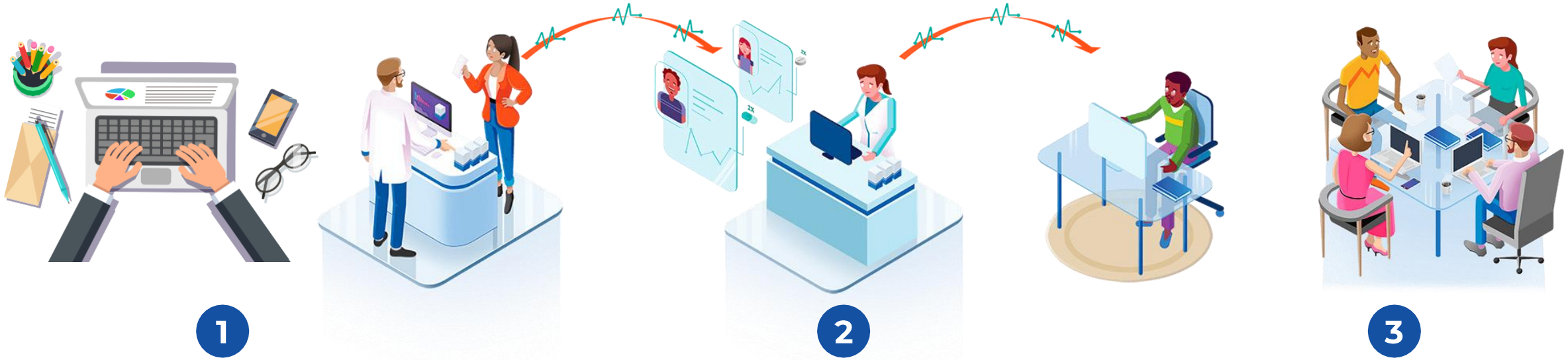

1

Paciente de posse da receita médica e documento de identificação, vai até o balcão de farmácia onde o balconista insere suas informações e dos medicamentos no sistema autorizador. No caso de programas da indústria, é realizado um cadastro no site da farmacêutica.

2

A plataforma PBM valida o cadastro, aplica as regras de elegibilidade e segurança e então autoriza a venda.
O paciente apresenta a autorização no checkout para pagamento com os valores especiais dos programas, caso aplicável.

3

- Gestão de adesão e permanência aos tratamentos crônicos e analise farmacêutica ativa.
- Relatórios customizados por programa junto aos pagadores institucionais ou farmacêutica.

Todas as transações dos programas de PBM são realizadas de acordo com normais da LGPD

Impacto dos Programa de Benefício de Medicamentos

Para trabalhadores e famílias: economia significativa, acesso facilitado e continuidade do tratamento.

Para empresas: com o acesso facilitado aos tratamentos ambulatoriais, permite a melhoria dos programas de saúde corporativos e consequente redução de absenteísmo, menor sinistralidade em planos de saúde e maior retenção de talentos.

Para o sistema de saúde: prevenção de complicações, redução de internações e maior eficiência no uso de recursos públicos

E o futuro?

_Apesar da **Assistência Farmacêutica ambulatorial** ser, majoritariamente, **custeada pelo bolso do trabalhador**, o **cenário vem mudando** com ofertas públicas e privadas, com grande destaque para as PBMs

_No setor Público o **Programa Aqui tem Farmácia Popular** foi criado com ajuda e sistema das PBMs . O Programa, apesar de um grande avanço, não oferece cobertura para patologias agudas ou infecciosas .

_No setor privado, os programas criados pelas PBMs vem facilitando o acesso aos tratamento medicamentoso. **Dos 50 milhões de brasileiros que tem planos de saúde, somente 3 milhões possuem um plano de medicamentos subsidiado por empresas.**

_Nesse cenário e as PBMs olham para o futuro com a certeza de que contribuirão muito, como já fizeram nesses últimos 25 anos.

pbma associadas
Associação Brasileira de Operadoras de Planos de Medicamentos

CONTATOS

Site oficial:
pbma.com.br

E-mail institucional:
contato@pbma.com.br

pbma associadas

Associação Brasileira de Operadoras de Planos de Medicamentos